TERWILLE IN BEELD

TERWILLE VERSLAVINGSZORG
GELOOF IN VRIJHEID

VOETBALTEAM
TERWILLE

Albert (linksonder): “Ons voetbalteam bestaat uit een goede mix van (ex-)cliënten en niet-cliënten. Er hangt een positieve sfeer: lekker samen bewegen, fanatiek zijn en samen een prestatie neerzetten. We spelen mee in de competitie. Een mooie stap naar een gezond nieuw netwerk!”

> lees meer

MIEN AIGEN HOES
VOOR DAKLOZEN

Samuël (ex-dakloos): “Ik zwierf doelloos rond op straat en zat in een cirkel waar ik zelf niet uitkwam. Door project Mien Aigen Hoes kreeg ik weer een huis en werd er naar me geluisterd. Dát is wat iemand van de straat nodig heeft: een eigen plek en serieus genomen worden!”

> lees meer

BINNEN DE MUREN
VAN DE GEVANGENIS

Dianette (hulpverlener): “Voor Terwille ben ik wekelijks in de gevangenis aanwezig. Ik leg eerst gewoon contact en ben geïnteresseerd in het persoonlijke leven van de gevangenen. Ik spreek ook Papiaments en kan zo een grote groep aanspreken in hun eigen taal. Dat verlaagt de drempel naar hulp.”

> Lees meer

ONLINE HULP, OOK ANONIEM

Johan (pornoverslaving): “Zonder anonimiteit had ik nooit hulp gezocht. Via de chat had ik contact met een hulpverlener. Hij veroordeelde me niet, maar hielp mij een patroon te doorbreken. Precies wat ik nodig had.”

> Lees meer

UITSTAPPROGRAMMA
PROSTITUTIE

Anna (uit de prostitutie gestapt): “Ik was verstrikt geraakt in de wereld van een seksclub. Met hulp van Terwille kwam ik op hun veilige opvangplek in Frankrijk terecht. Voor het eerst in mijn leven kwam ik tot rust. Dat er een uitstaptraject bestaat vind ik heel belangrijk. Bij elke vrouw die er nog in zit denk ik: je verdient toch beter?”

> Lees meer

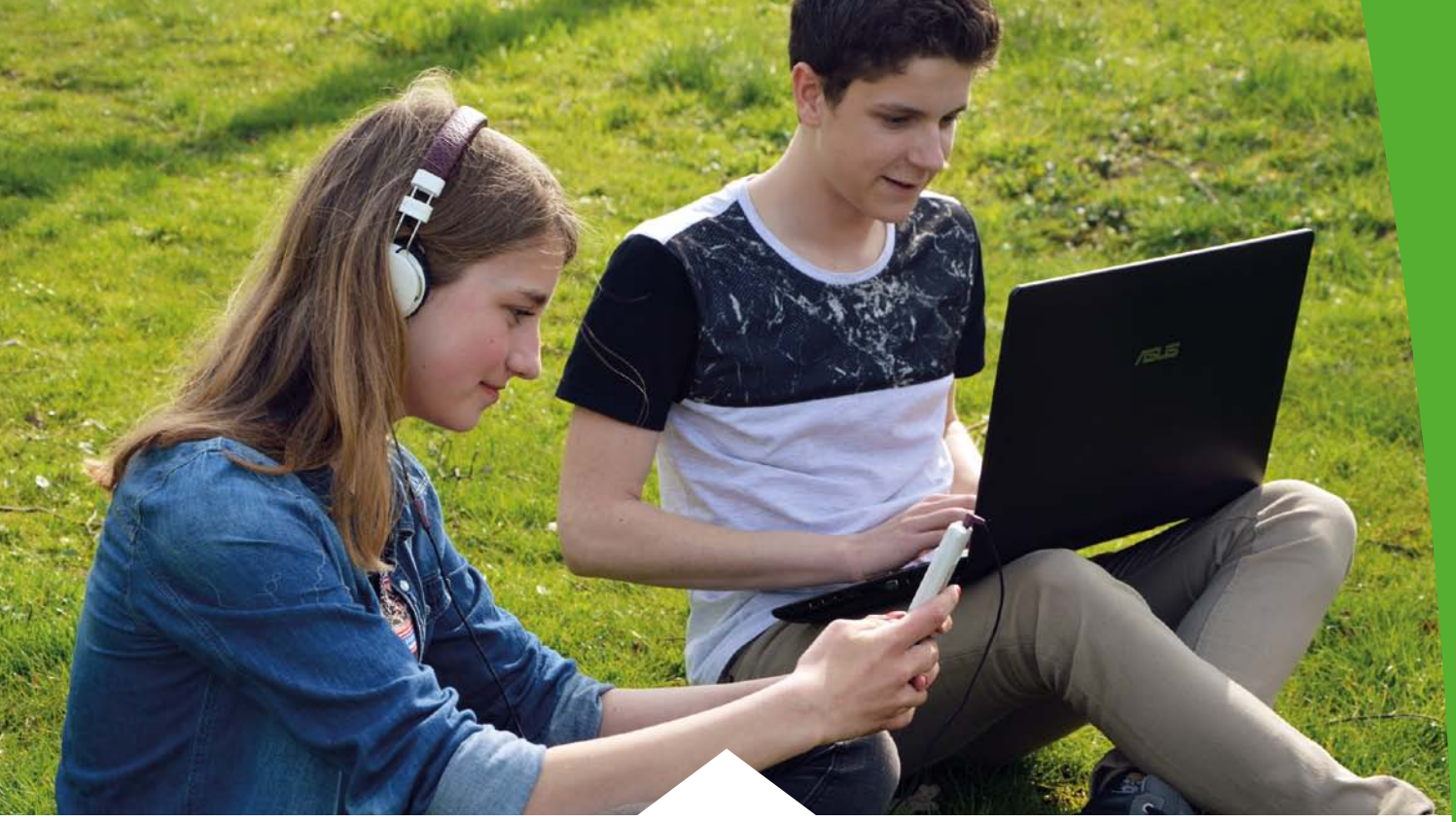

WEERBAARHEID VOOR JONGEREN

Sanne (leerling MBO): “De workshops van Terwille zijn interessant. Het is belangrijk om stevig in je schoenen te leren staan. Goed dat ook iemand zijn levensverhaal vertelt. Dan komt het meer tot leven. Verslaving is dichterbij dan ik dacht.”

> Lees meer

DIRECTIE

Erik (directeur): “De naam Terwille staat voor wat we doen. We zijn er voor de ander. En we geven de hoop niet op. We werken vanuit gelijkwaardigheid en geven cliënten graag zelf regie. Ontwikkeling en creativiteit staan bij ons hoog in het vaandel. Van bureaucratie houden we niet. We zoeken mensen op, op de plek waar ze zijn. Of dat nou in de gevangenis is, op straat of online. Zo houden we de drempel naar onze zorg zo laag mogelijk.”

> Lees meer

BESTUUR

Bestuursleden:

Iety van der Sluis, voorzitter
Rob Bouman, vicevoorzitter
Rik Voortman, penningmeester
Harry de Ruiter, secretaris
Leeuwe Oostra, algemeen lid

> Lees meer

CLIËNTENRAAD

Willem: “Ik ben jarenlang verslaafd geweest aan alcohol. Als ex-cliënt wil ik graag mijn steentje bijdragen. De cliëntenraad denkt mee met de ontwikkelingen binnen Terwille en geeft de organisatie advies. Zo dragen we er aan bij dat er zorg wordt geboden vanuit de wensen van de cliënt.”

> lees meer

TERWILLE IN CIJFERS

AANTAL CLIËNTEN: 772

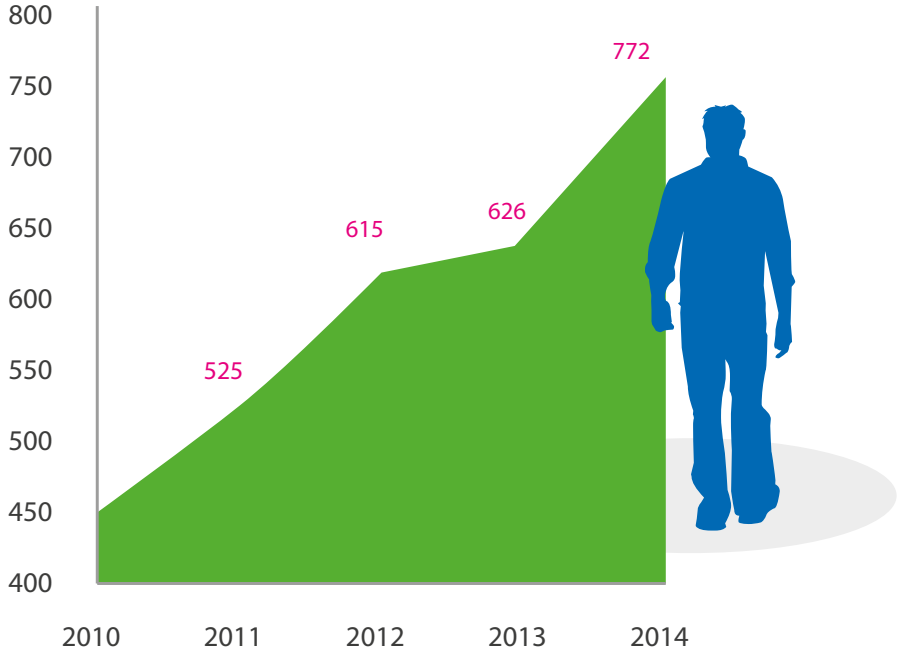

VERDELING MAN/VROUW

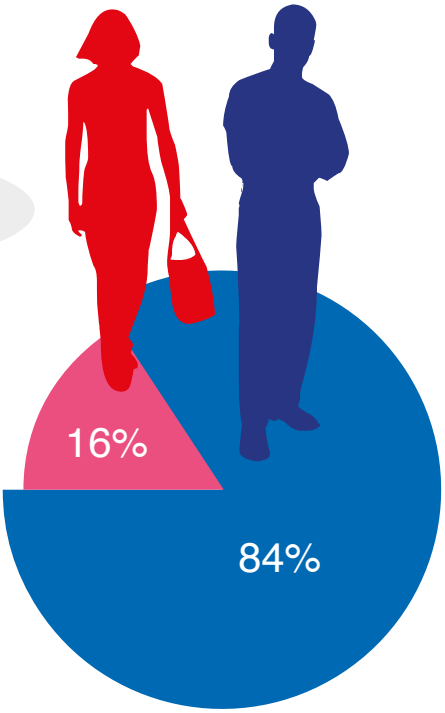

OVERIG 2014

AANTAL OUTREACHENDE CONTACTEN: **366**

AANTAL INTERVENTIES VIA CHAT/INTERNET: **287**

AANTAL JONGEREN VIA PREVENTIE: **3150**

BESTEDING VAN GIFTEN

(TOTAAL € 64.785,54)

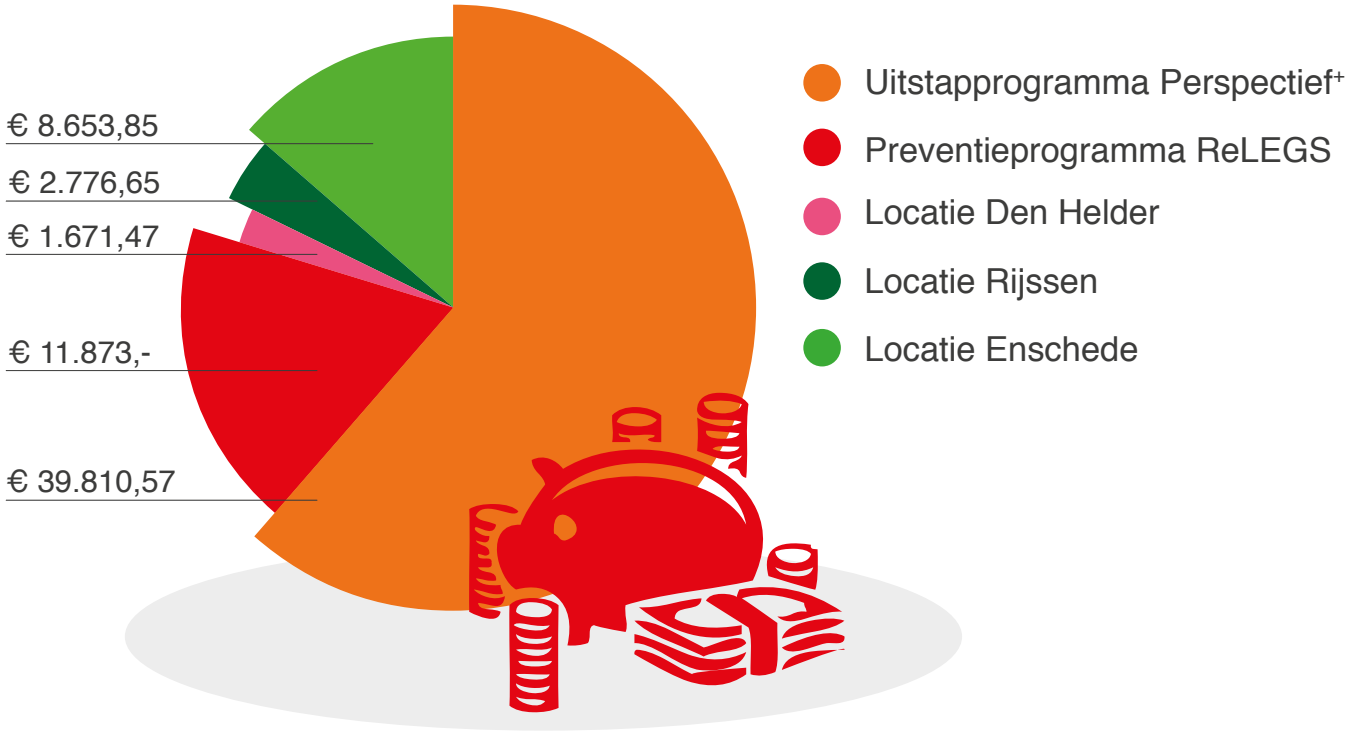

VISIE:

IEDER MENS IS DOOR GOD GESCHAPEN EN BESTEMD OM VRIJ TE ZIJN

BESTEDING VAN SUBSIDIES

(TOTAAL € 347.942)

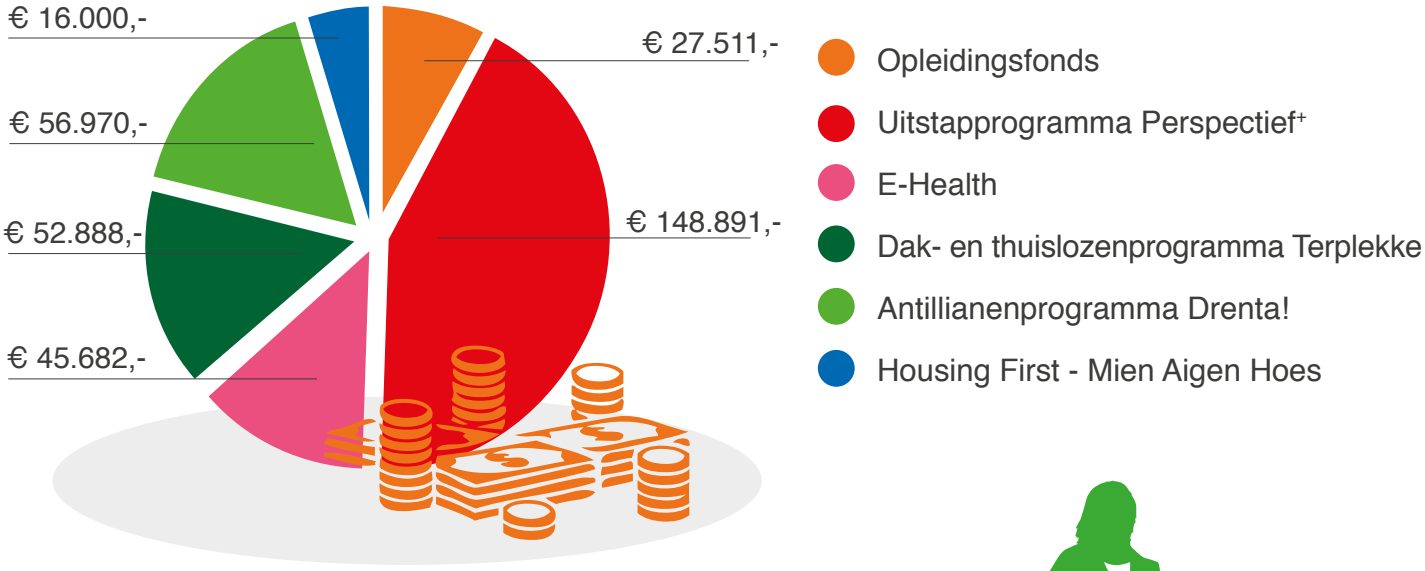

Inkomsten 2014:		**€ 2.852.597,-**
Uitgaven 2014:	-	**€ 2.816.391,-**
Resultaat 2014:	=	**€ 36.206,-**

MEDEWERKERS: 70

VRIJWILLIGERS: 75

AANTAL FTE'S: 35

LEEFTIJDEN CLIËNTEN

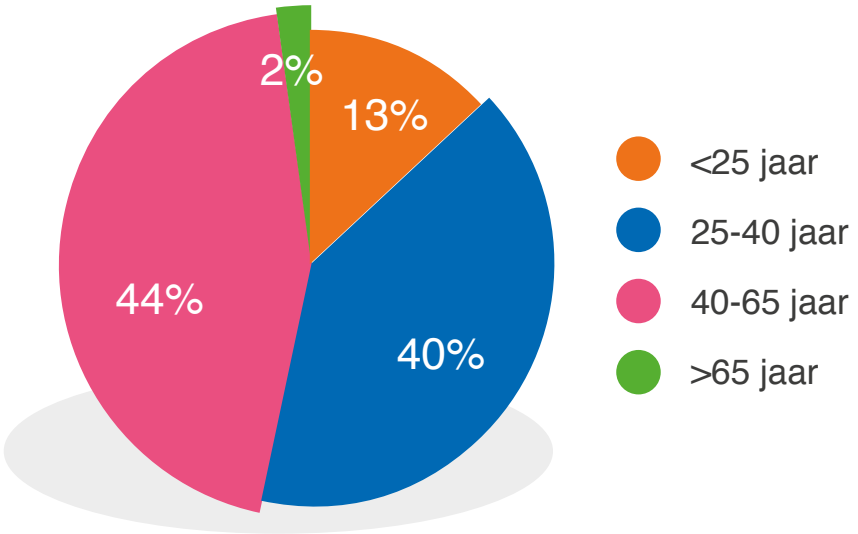

HULPVRAGEN

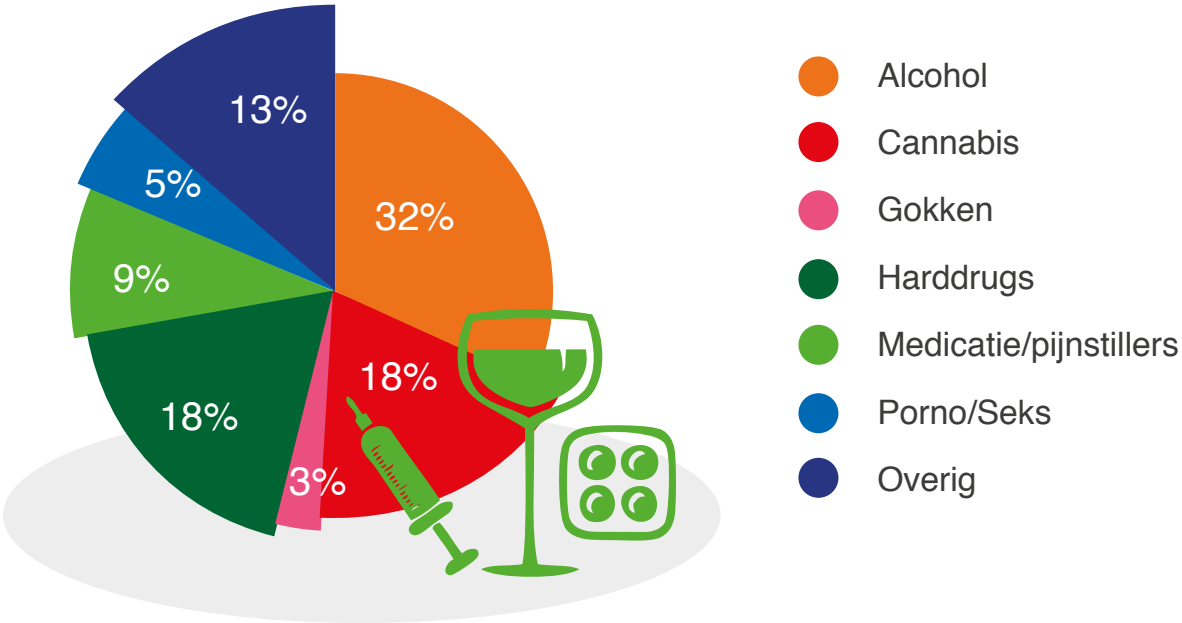

LOCATIES: 6

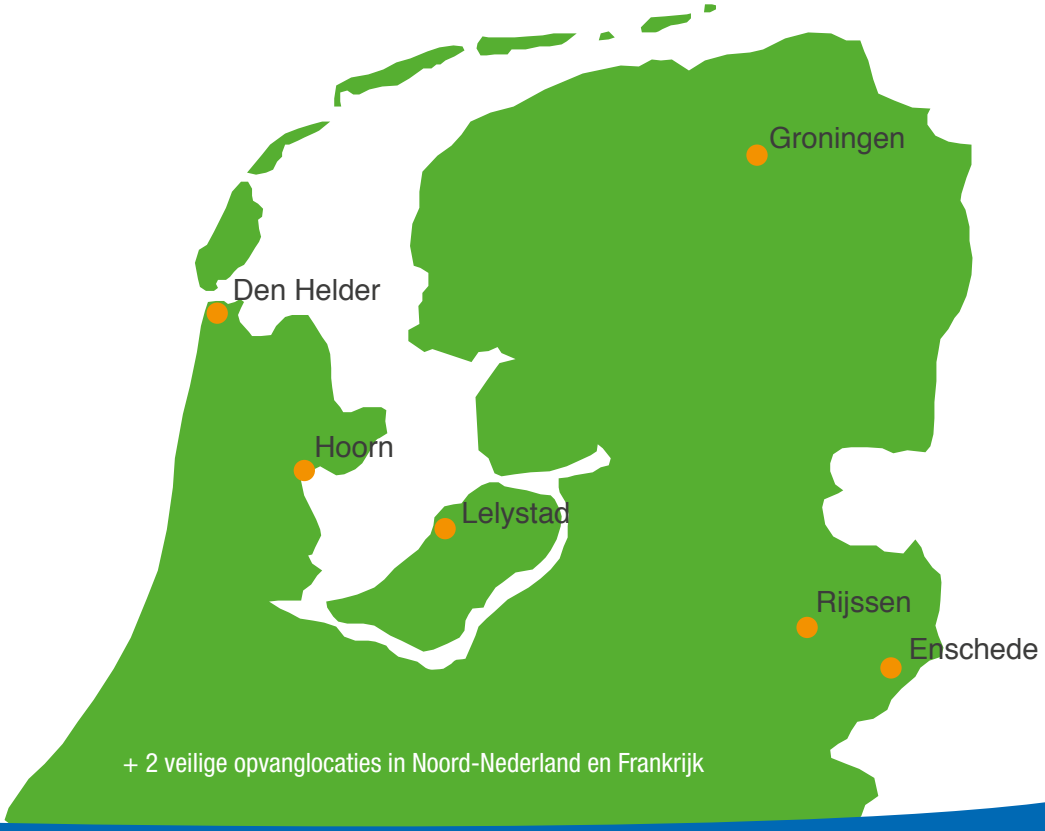

+ 2 veilige opvanglocaties in Noord-Nederland en Frankrijk

KERNWAARDEN: 5

DUIDELIJK
DIENEND
DOELTREFFEND
DESKUNDIG
DIMENSIONAAL

5D

MISSIE:

HULP BIEDEN AAN MENSEN MET EEN VERSLAVING EN AAN HUN OMGEVING. HULP BIEDEN AAN MENSEN DIE UIT DE PROSTITUTIE WILLEN STAPPEN OF DIE SLACHTOFFER ZIJN VAN EEN LOVERBOY.

TERWILLE VERSLAVINGSZORG
Postbus 1497
9701 BL Groningen
050-3116226
secretariaat@terwille.nl
www.terwille.nl

@terwille
Stichting Terwille